



PREFEITURA MUNICIPAL DE BRAZÓPOLIS
ESTADO DE MINAS GERAIS



EDITAL DE REGULARIZAÇÃO FUNDIÁRIA URBANA MISTA COM PREDOMINÂNCIA DE INTERESSE SOCIAL. PRAZO 30 (TRINTA) DIAS. O Prefeito Municipal de Brazópolis-MG, no uso de suas atribuições legais, FAZ SABER e NOTIFICA os **beneficiários: ALEX FERNANDO DE SOUZA OLIVEIRA; ANTÔNIO JOSÉ PEREIRA; BENEDITO JORGE GONÇALVES TORRES; DONIZETE JCELI DA SILVA; GABRIEL WESLEY ALVES GARCIA; HENRIQUE CÉSAR GARCIA; JOÃO CARLOS RODRIGUES; JOÃO PAULO DONIZETI DA SILVA; LAIRTON EUZEBIO DA SILVA; MARIA APARECIDA BORGES; MARIA AUXILIADORA VIEIRA DA SILVA; MARIA DAS GRAÇAS VIEIRA; MARIA ELAINE CRISTINA GARCIA, REGINALDO ANTONIO PEREIRA; ROVILSON BENITO GARCIA e VITOR RODRIGUES VIEIRA, os confrontantes e eventuais interessados**, que tramita perante o Município o procedimento de regularização fundiária mista com predominância de interesse social, **Procedimento 08**, que tem por objetivo regularizar a núcleo urbano, de origem paroquial matricula 830 localizado no Bairro Alto Da Glória, **denominado “QUADRA 77”**, Município de Brazópolis-Mg, cujo levantamento georreferenciado da gleba segue em anexo. Em caso de discordância, os interessados, deverão apresentar a impugnação perante o Município de Brazópolis-MG, localizado na Rua Dona Ana Chaves 218 em 30 (trinta) dias subsequentes ao decurso do prazo do edital publicado. O presente edital não será renovado caso a titulação final seja por usucapião judicial ou extrajudicial, servindo o presente para atendimento do disposto no §4º do art. 216-A da Lei 6.015/73. Será o presente edital, por extrato, afixado nos átrios da Prefeitura, Eu, CARLOS ALBERTO MORAIS, Prefeito Municipal, o conferi e assino.

Publique-se no meio oficial e dê-se ciência aos legitimados.

Brazópolis-MG, 24/01/2023.

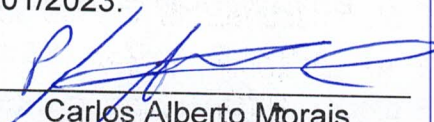

Carlos Alberto Morais
Prefeito Municipal

Aldo H. Chaves da Silveira
Vice-Prefeito Municipal
Brazópolis - MG



PUBLICADO EM:

24/01/2023

Quadra 77

Núcleo Urbano a ser regularizado.

Legenda

-  Brasópolis
-  Núcleo Urbano

P1 (43765000 m E / 7514409.00 m S)

CEP - Centro de Educação Profissional "Tancredo Neves"

P1 (437650 00 m E / 7514409 00 m S)

Google Earth

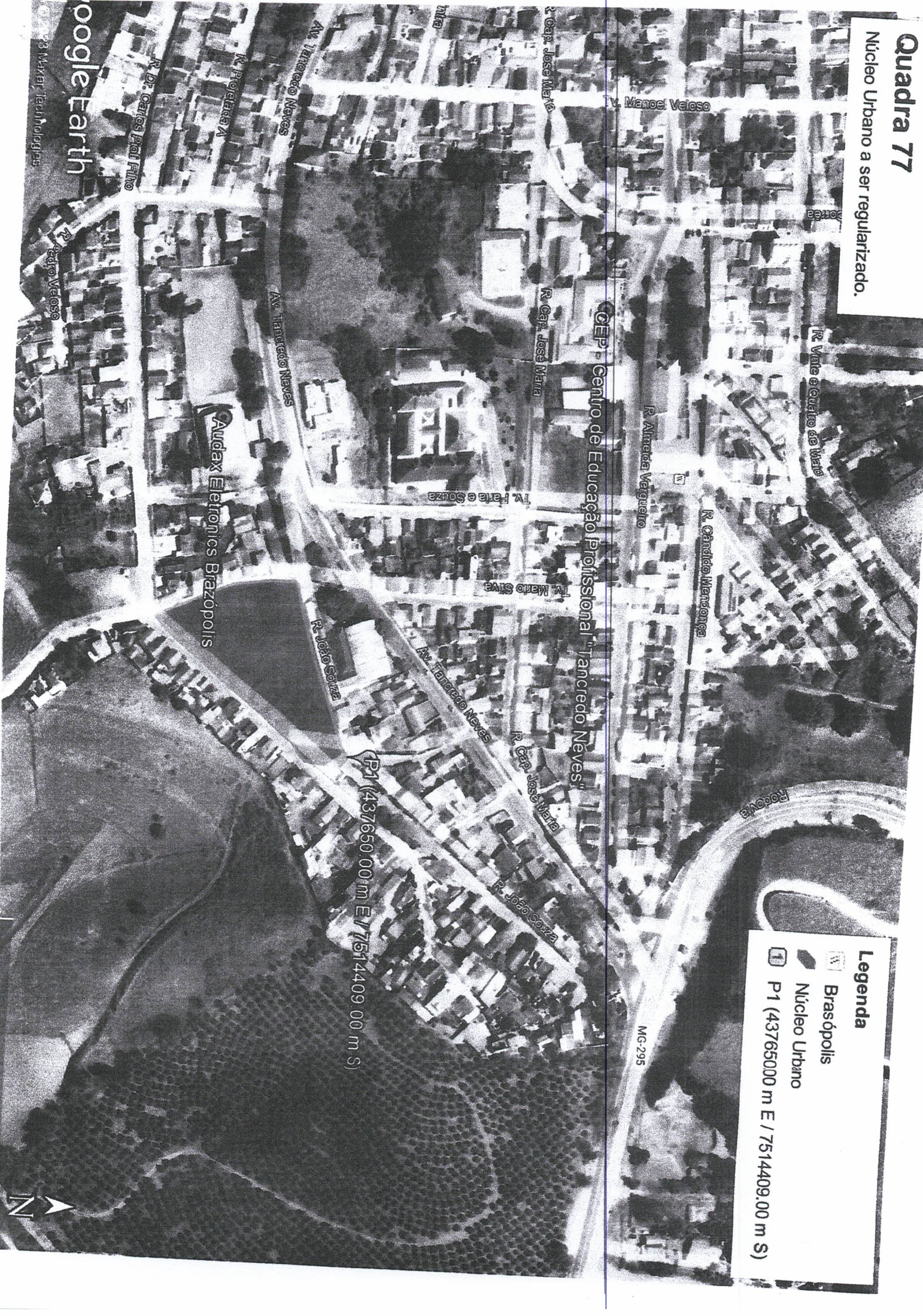

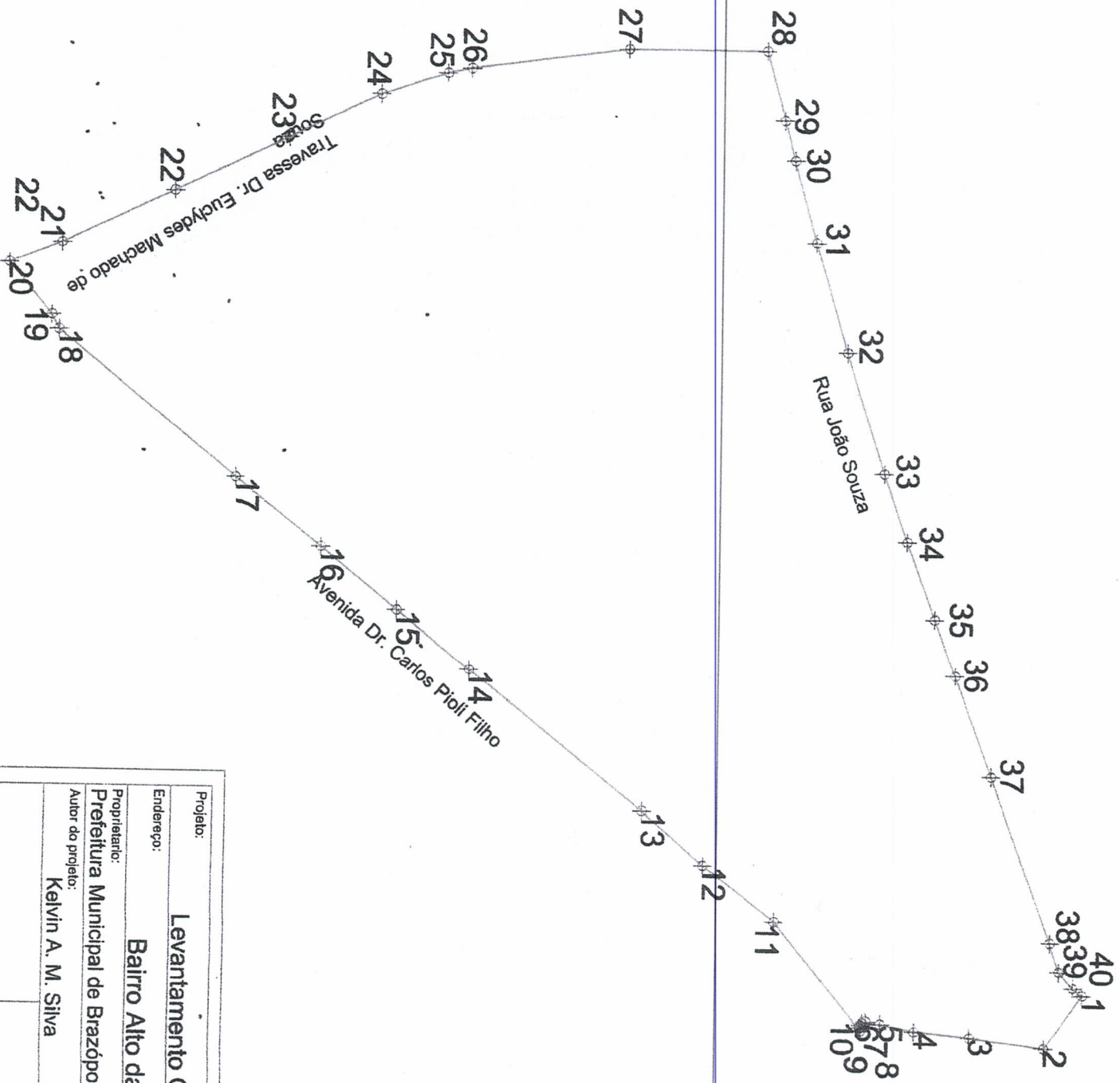

Projeto:	Levantamento Quadra 77		Folha:	1 / 1
Endereço:	Bairro Alto da Glória		Escala:	1:650
Proprietário:	Prefeitura Municipal de Brazópolis		INFRJ:	18.025.890/0001-51
Autor do projeto:	Kelvin A. M. Silva	CREA:	325500MG	
Arquivo:	QUADRA 77.dwg		Data:	19/01/2023



MUNICÍPIO DE BRAZÓPOLIS

ESTADO DE MINAS GERAIS



Vértice	Para	Azimute	Distância	Coord. Norte	Coord. Leste
1	2	124° 36' 2.01"	7,17	7.514.409,26	437.650,55
2	3	187° 21' 5.68"	8,11	7.514.405,20	437.656,45
3	4	185° 16' 11.64"	5,99	7.514.397,15	437.655,41
4	5	191° 26' 46.21"	3,75	7.514.391,19	437.654,86
5	6	189° 33' 0.94"	1,58	7.514.387,51	437.654,11
6	7	151° 47' 46.30"	0,42	7.514.385,96	437.653,85
7	8	129° 03' 51.51"	0,27	7.514.385,59	437.654,05
8	9	109° 57' 49.71"	0,31	7.514.385,42	437.654,26
9	10	75° 58' 40.57"	0,38	7.514.385,31	437.654,55
10	11	231° 17' 14.21"	15,22	7.514.385,41	437.654,91
11	12	217° 38' 16.41"	9,85	7.514.375,89	437.643,03
12	13	221° 00' 8.13"	8,79	7.514.368,08	437.637,02
13	14	218° 47' 22.09"	24,15	7.514.361,45	437.631,25
14	15	219° 21' 38.10"	10,21	7.514.342,63	437.616,12
15	16	219° 34' 15.01"	10,63	7.514.334,73	437.609,64
16	17	219° 14' 59.22"	11,94	7.514.326,54	437.602,87
17	18	219° 40' 11.04"	24,92	7.514.317,29	437.595,32
18	19	243° 23' 7.06"	1,75	7.514.298,11	437.579,41
19	20	231° 57' 33.00"	7,41	7.514.297,32	437.577,85
20	21	338° 12' 59.38"	6,06	7.514.292,76	437.572,01
21	22	334° 18' 46.50"	13,46	7.514.298,38	437.569,76
22	23	334° 20' 31.78"	13,61	7.514.310,51	437.563,93
23	24	334° 43' 33.41"	10,95	7.514.322,78	437.558,03
24	25	342° 06' 13.24"	7,51	7.514.332,69	437.553,35
25	26	349° 03' 22.93"	2,61	7.514.339,83	437.551,05
26	27	352° 24' 48.53"	17,06	7.514.342,39	437.550,55
27	28	0° 10' 22.91"	14,9	7.514.359,31	437.548,30
28	29	75° 17' 42.89"	7,67	7.514.374,21	437.548,34
29	30	75° 02' 0.31"	4,37	7.514.376,15	437.555,77
30	31	75° 13' 51.97"	9,28	7.514.377,28	437.559,99
31	32	74° 10' 32.75"	12,54	7.514.379,65	437.568,96
32	33	72° 34' 56.83"	13,67	7.514.383,07	437.581,02
33	34	70° 43' 31.08"	7,8	7.514.387,16	437.594,07
34	35	69° 52' 27.94"	8,9	7.514.389,74	437.601,43
35	36	70° 07' 14.61"	6,57	7.514.392,80	437.609,79
36	37	69° 24' 29.05"	11,58	7.514.395,03	437.615,97
37	38	69° 58' 3.94"	19,15	7.514.399,11	437.626,81
38	39	72° 57' 5.92"	3,34	7.514.405,67	437.644,81
39	40	47° 35' 10.48"	2,32	7.514.406,65	437.648,00
40	1	38° 17' 35.91"	1,34	7.514.408,21	437.649,71